

# WILDWARNDISPLAY an Wildunfallsschwerpunkten

MAIBACH



## Wildunfallprävention - vom Problem zur Lösung

### Unfallrisiko Wildwechsel



Jedes Jahr !!!

- mehrere 100.000 tote, größere Säugetiere
- über zwei Dutzend Verkehrstote
- mehrere tausend Verletzte
- über 400 Millionen € Sachschaden bei über 200.000 Schadensfällen

### Mögliche Lösung!

In Studien wurde nachgewiesen, dass die Höhe der Geschwindigkeit der Fahrzeuge mit der Anzahl der Wildunfälle korreliert. Eine wirksame Senkung der Geschwindigkeit und Erhöhung der Aufmerksamkeit wird durch das Wildwarndisplay erreicht.

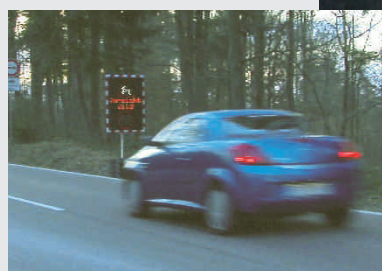
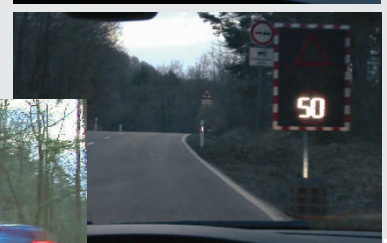
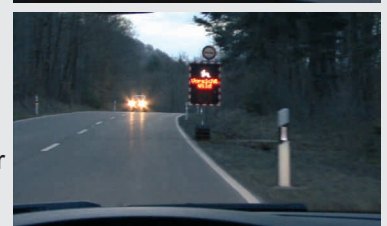
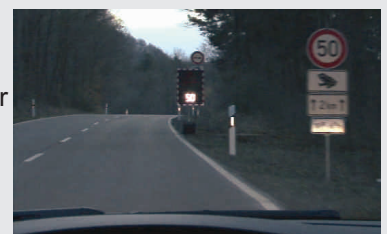

MAIBACH

# WILDWARNDISPLAY an Wildunfallsschwerpunkten



- Höhe: 1.600 mm, Breite: 1000 mm  
Gewicht ca. 37 kg
- Led - Leuchtanzeigen
- Betrieb über 12 Volt Akku und Solarpanel
- Dämmerungssensor
- Die Messeinheit besteht aus einem sogenannten "Doppler Radar".
- Die Reichweite der Radareinheit beträgt bei PKW's ca. 130 Meter, während die Reichweite bei LKW's aufgrund der größeren Reflexionsfläche rund 50% höher liegt.
- Einstellungsgeschwindigkeit von 19 - 199 km/h
- Datenauswertung durch eingebauten Speicherchip.
- Kontrolllampen zur Überwachung der Funktionen
- Befestigung an Trimasten nach statischen Erfordernissen
- Die ganze Konstruktion wird mit Kleinfundamenten am Boden verankert.
- Wartungsfrei (Ausnahme: Akku selbst)

## Die Funktionsweise des Wildwarndisplays:



**Fordern Sie weitere technische Details an, für eine ausführliche Beratung oder Vorführung stehen wir gerne zur Verfügung!**



MAIBACH VuL GmbH  
Bannholzstraße 4  
D-73037 Göppingen Voralb  
Telefon: 0 71 61 / 99 76 0  
Telefax: 0 71 61 / 99 76 44  
e-Mail: maibach@maibach.de

MAIBACH SuL GmbH  
Straße des Friedens 10  
D-01454 Radeberg  
Telefon: 0 35 28 / 44 22 03  
Telefax: 0 35 28 / 44 57 01  
e-Mail: info@maibach-sul.de

MAIBACH VuS GmbH  
Postfach 11 19  
D-46334 Velen  
Telefon: 0 28 63 / 38 18 71  
Telefax: 0 28 63 / 38 18 73  
e-Mail: info@maibach-vus.de