

LEITSCHWELLE

TL-BASSt geprüft

MAIBACH

Guide barrier TL-BASSt certified



Fahrbahntrennung bei einer Autobahnbaustelle
Lane marking in motorway roadworks



Fahrbahntrennung bei Überholverbot
To prevent overtaking manoeuvres

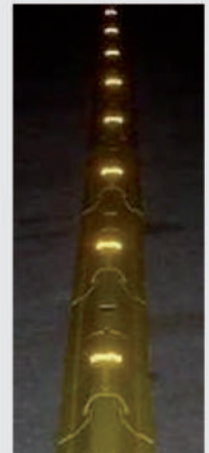

Nachtsichtbarkeit
Night visibility



Standfuss
road marker



Leitwand
guide wall

Produkte für
Leiteinrichtungen
other
guide systems



Mobiler Randstein
mobile kerbs



Absturzsicherung
safety barrier



Zur Verkehrlenkung bei einer Autobahn-Zahlstelle
To divert traffic in a toll station

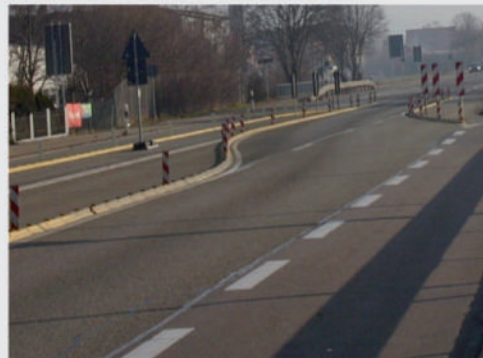

Zur Verkehrlenkung und Fahrbahntrennung
To divert traffic and separate lanes



Wartespur-Trennung an einer Fähre
Separation of queue-up lanes at a ferry

Die Leitschwelle ist sekundenschnell durch die Vater/Mutter-Verbindung montiert und wieder demontiert. Es kann ein Radius von mindestens 6 Grad verbaut werden. Dank speziellem Herstellverfahren keine Verformungsprobleme bei Wärme / Kälte. Durch Zugabe von Gummigranulat ist die Schwelle elastisch. Im Verbindungsbereich der Elemente werden beim Pressen zur Erhöhung der Festigkeit zusätzliche Versteifungen eingelegt. Ermittlung der optimalen, rutschfesten Form durch zahlreiche Anfahrtests.

The guide barrier can be assembled and dismantled in seconds thanks to its male/ female connectors. A radius of at least 6° can be built around. No deformations in heat/cold thanks to special manufacturing process. The guide barrier is made elastic by adding rubber granules. The optimum anti-slip shape has been calculated by numerous roll-over tests.

MAIBACH

www.maibach.com

MAIBACH

LEITSCHWELLE

TL-BAST geprüft

Guide barrier TL-BAST certified



Abgeflachte Anfang- und Endstücke sichern beide Seiten eines Leitschwellenbandes ab.
Flattened end pieces protect both sides of a guide barrier line.



Material aus Recycling-Kunststoffen. Durch patentierte Formgebung optimal stand- und rutschfest.
Material made of recycled synthetic. Optimum stability and non-slip through patented shape.



Standardfarben gelb und weiss. Andere Farben auf Anfrage.
Standard colours yellow and white. Other colours upon request.

Zubehör für Leitschwelle accessories for guide barrier



Einsteckreflektor
Push-in reflector



Befestigungsset für Festverbau
Pin set for permanent installations



Klemmkeil für Leitfahne
Wedge for delineator



Winkelement – individuell auf Maß gefertigt
Corner element - made individually according to request



Winkelemente in einer Tempo-beruhigungszone
Corner elements in a residential zone



Problemloser Austausch mit Spezialhebewerkzeug
Easy removal with special tool



MAIBACH VuL GmbH
Bannholzstraße 4
D-73037 Göppingen Voralb
Telefon: +49 71 61 / 99 76 0
Telefax: +49 71 61 / 99 76 44
e-Mail: maibach@maibach.de

MAIBACH SuL GmbH
Straße des Friedens 10
D-01454 Radeberg
Telefon: 0 35 28 / 44 22 03
Telefax: 0 35 28 / 44 57 01
e-Mail: info@maibach-sul.de

MAIBACH VuS GmbH
Am Bahnhof 7
D-46342 Velen
Telefon: 0 28 63 / 38 18 71
Telefax: 0 28 63 / 38 18 73
e-Mail: info@maibach-vus.de

MAIBACH

www.maibach.com